



Για πρώτη φορά στην Ελλάδα, τον Δεκέμβριο του 2019, ιδρύεται ο «Πανελλήνιος Σύνδεσμος Στελεχών Διαχείρισης Κινδύνων» (ΠΑ.ΣΥ.Σ.ΔΙ.Κ.) μια πρωτοβουλία ομάδας Ανωτάτων Στελεχών που δραστηριοποιούνται στον ευρύτερο χώρο της διαχείρισης κινδύνων.

H.A.RI.MA.

**HELLENIC ASSOCIATION
OF RISK MANAGERS**



**ΠΑ.ΣΥ.Σ.
ΔΙ.Κ.**
ΠΑΝΕΛΛΗΝΙΟΣ ΣΥΝΔΕΣΜΟΣ ΣΤΕΛΕΧΩΝ
ΔΙΑΧΕΙΡΙΣΗΣ ΚΙΝΔΥΝΩΝ

Member of



FERMA
Federation of European
Management Associations

Member of



FECMA
Federation of European
Credit Management Associations





ΣΚΟΠΟΣ

Σκοπός του Συνδέσμου είναι η προάσπιση της επαγγελματικής υπόστασης του **Risk Officer** ανεξαρτήτως function και industry και η εκπροσώπησή του στην αγορά και την Πολιτεία, με τρόπους που θα οδηγήσουν στη δημιουργία ενός θεσμικού ρόλου.

Ο Συνδέσμος συμβάλλει:

- α) Στην ανάδειξη του ρόλου και του έργου των στελεχών διαχείρισης κινδύνων στην Πολιτεία, σε φορείς αλλά και στο επιχειρηματικό γίγνεσθαι,
- β) στην επαγγελματική τους ανάπτυξη και εξέλιξη,
- γ) στην ενημέρωση και επιμόρφωσή τους,
- δ) στην επαγγελματική τους επάρκεια,
- ε) στη μεταξύ τους επικοινωνία και συνεργασία,
- στ) στη δημιουργία και ανάπτυξη σχέσεων με διεθνείς συνδέσμους ομοειδών σκοπών,
- ζ) στη παρακολούθηση των τοπικών & διεθνών εξελίξεων πάνω στα θέματα της Διαχείρισης Κινδύνων και τοποθέτηση επ' αυτών,
- η) στην αναζήτηση και παρουσίαση νέων σχετικών τεχνολογιών και
- θ) στην εκπόνηση μελετών με στόχο τη βελτίωση των συνθηκών εργασίας των μελών αλλά και της επαγγελματικής τους δραστηριότητας.



ΔΡΑΣΕΙΣ ΣΥΝΔΕΣΜΟΥ



Ο Σύνδεσμος:

- α) Διοργανώνει εκπαιδευτικές και μορφωτικές εκδηλώσεις, διαλέξεις, επισκέψεις εργασίας, συνέδρια, σεμινάρια επαγγελματικής εκπαίδευσης, και ημερίδες με στόχο την ανάπτυξη, βελτίωση και προώθηση της Διαχείρισης Κινδύνων
- β) Οργανώνει και εκπονεί μελέτες, αρθρογραφίες, έκδοση επιστημονικών περιοδικών, ενημερωτικών φυλλαδίων και ενημερωτικής σελίδας στο διαδίκτυο με στόχο την πραγμάτωση του σκοπού του
- γ) Επικοινωνεί και συνεργάζεται με κρατικούς και άλλους δημόσιους φορείς, δήμους, επιστημονικούς οργανισμούς, άλλους Συνδέσμους, Ενώσεις ή Συλλόγους και γενικώς με κάθε επιστημονικό ή πνευματικό φορέα Ελληνικό ή Αλλοδαπό με στόχο την υπόδειξη λύσεων σε ζητήματα που συνδέονται με το έργο των μελών του και την προώθηση των σκοπών του
- δ) Συμμετέχει σε εκπαιδευτικά και άλλα συναφή κοινοτικά προγράμματα

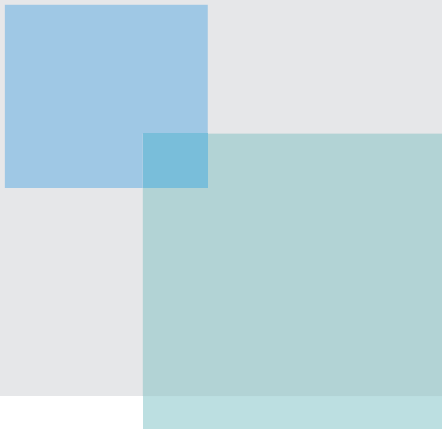



ΔΡΑΣΕΙΣ ΣΥΝΔΕΣΜΟΥ

ΕΠΙΤΡΟΠΕΣ ΚΑΙ ΣΥΝΕΡΓΑΣΙΕΣ

Ο Σύνδεσμος, για την επίτευξη των στόχων του, σχεδιάζει συντονισμένες **Δράσεις** τόσο για τα μέλη του (επιτροπές, ενημερώσεις & εκπαιδεύσεις) όσο και για την αγορά (έρευνες, συνέδρια, θεματικές / κλαδικές ημερίδες, διασυνδέσεις), τη διεθνή κοινότητα (memberships) και την πολιτεία (παρεμβάσεις για την θεσμοθέτηση και πιστοποίηση του επαγγελματικού ρόλου).

Οι **Επιτροπές**, οι οποίες αποτελούνται από τρία έως πέντε μέλη του Συνδέσμου, θα προτείνουν και θα οργανώνουν δράσεις, σχετικές με τον κλάδο ή την λειτουργία που εξυπηρετούν, ενδεικτικά:

Ανά Κλάδο Ανά Λειτουργία	Ανά Λειτουργία
Banking & Investments	Credit
Energy	Facility
Insurance	Finance
Argo	Data & Cyber
Maritime	Strategy
HO.RE.CA	Commercial
Public Sector	Procurement & Supply Chain
Retail	People
Manufacturing	Governance, Risk & Compliance (GRC & ESG)
Services	
Healthcare	
SMEs	

Οι **Συνεργασίες** του Συνδέσμου με άλλους φορείς, ιδρύματα, την Πολιτεία αλλά και την αγορά θα επιτυγχάνεται μέσω των **Επιτροπών** αλλά και πρωτοβουλιών του Διοικητικού Συμβουλίου, με γνώμονα την αναγνώριση, ανάπτυξη και θεσμοθέτηση των εργασιών των μελών του.





ΜΕΛΗ ΚΑΙ ΠΑΡΟΧΕΣ

ΜΕΛΗ

Μέλη εγγράφονται στελέχη και επαγγελματίες του κλάδου της διαχείρισης κινδύνων.

Τα μέλη του Συνδέσμου, διακρίνονται σε:

- α) Τακτικά μέλη:** Στελέχη-φυσικά πρόσωπα που ασχολούνται με την διαχείριση κινδύνων και εγγράφονται ως τέτοια στο Μητρώο Μελών. Συμμετέχουν στην Γενική συνέλευση με δικαίωμα ψήφου και μπορούν να εκλεγούν στο Διοικητικό Συμβούλιο εφόσον έχουν εκπληρώσει όλες τις οικονομικές τους υποχρεώσεις.
- β) Συνδεδεμένα μέλη:** Φυσικά πρόσωπα που δεν δραστηριοποιούνται στον τομέα της διαχείρισης κινδύνων αλλά επιθυμούν να συμμετέχουν στις δράσεις του Συνδέσμου.
- γ) Επίτιμα μέλη:** Φυσικά ή νομικά πρόσωπα που μπορούν να προσφέρουν σημαντικές ηθικές ή και υλικές υπηρεσίες καθώς και εξέχουσες προσωπικότητες με διακεκριμένη την κοινωνική ή και επαγγελματική τους δραστηριότητα.
- δ) Αρωγά μέλη:** Φυσικά ή νομικά πρόσωπα που μπορούν να βοηθήσουν στην επίτευξη του σκοπού του Συνδέσμου με προβολή και χορηγίες.

*Τα Συνδεδεμένα, Επίτιμα & Αρωγά μέλη συμμετέχουν στην Γενική συνέλευση χωρίς δικαίωμα ψήφου.

ΠΑΡΟΧΕΣ

- Συμμετοχή στις προγραμματισμένες συναντήσεις των μελών (networking)
- Δικτύωση Συνδέσμου με την αγορά εργασίας
- Δυνατότητα συμμετοχής στις ομάδες εργασίας - επιτροπές
- Δυνατότητα συμμετοχής στις ερευνητικές ομάδες
- Δυνατότητα συμμετοχής στις παραστάσεις του Συνδέσμου σε φορείς και την Πολιτεία
- Παρακολούθηση εκπαιδευτικών σεμιναρίων του Συνδέσμου
- Προνομιακές τιμές σε εκπαιδευτικά σεμινάρια / σπουδές στις ακαδημαϊκές συνεργασίες (Πανεπιστήμια) του Συνδέσμου
- Δωρεάν παρακολουθήσεις σεμιναρίων εντός Συνδέσμου με εισηγητές μέλη του, μέχρι και 80% της αξίας της συνδρομής του (εξαιρούνται τα Επίτιμα και Αρωγά)
- Σημαντικές εκπλώσεις σε ημερίδες με προσκεκλημένους εισηγητές από το εξωτερικό
- Συμμετοχή στο ετήσιο συνέδριο
- Διαρκή ενημέρωση μέσα από το newsletter και το blog του Συνδέσμου
- Δυνατότητα αρθρογραφίας στο newsletter
- Αναγνώριση από τις διεθνείς συνεργασίες και εκπροσωπήσεις του Συνδέσμου
- Δυνατότητα συμμετοχής στην ομάδα Προδιαγραφών και Πιστοποίησης



ΟΦΕΛΗ

ΟΦΕΛΗ ΣΥΜΜΕΤΟΧΗΣ

- Ο ΠΑ.ΣΥ.Σ.ΔΙ.Κ. λειτουργεί ως **συλλογικό όργανο** των στελεχών διαχείρισης κινδύνων, «λεπτομέρεια» που αποτελεί θεμελιώδη διαφορά από οποιαδήποτε άλλη επιλογή.
- Ο ΠΑ.ΣΥ.Σ.ΔΙ.Κ. λειτουργεί με αρμόδιες Επιτροπές που **καλύπτουν σχεδόν το 100% των διαφοροποιημένων εργασιών ενός Risk Officer** ανεξαρτήτως function και industry, περιλαμβάνοντας ζωτικούς χώρους πλέον του χρηματοπιστωτικού.
- Ο ΠΑ.ΣΥ.Σ.ΔΙ.Κ. μέσα από τις Επιτροπές **ενθαρρύνει τη συμμετοχικότητα**, τη συλλογικότητα και τη πρωτοβουλία των στελεχών σε μια αγορά που θα πρέπει σταδιακά να διαμορφώνουν θέσεις, πλαίσια και κανόνες.
- Η βαρύτητα που δίνουν στα εκπαιδευτικά προγράμματα τα associations του εξωτερικού είναι ιδιαίτερα μεγάλη. Ο ΠΑ.ΣΥ.Σ.ΔΙ.Κ. **ετοιμάζει συνεργασίες με διακεκριμένους επαγγελματίες του χώρου και ακαδημαϊκούς καθηγητές με παγκόσμια εκπαιδευτική δράση που καλύπτουν το σύνολο των αναγκών ενός σύγχρονου Risk Officer.**
- Οι Επιτροπές του Συνδέσμου λειτουργούν ως **εξειδικευμένοι πυλώνες γνώσης και ενημέρωσης**, οι οποίοι αξιολογούν την εφαρμογή των νέων τάσεων στην αγορά μας, βραχυπρόθεσμα & μακροπρόθεσμα και ανά περίπτωση σχεδιάζουν ενημερωτικές, εκπαιδευτικές & άλλες δράσεις.



Η ΣΥΝΕΡΓΑΣΙΑ ΜΕ ΤΗΝ FERMA

Ο Πανελλήνιος Σύνδεσμος Στελεχών Διαχείρισης Κινδύνων είναι μέλος της **Federation of European Risk Management Associations (FERMA) / Ευρωπαϊκής Ομοσπονδίας των Συνδέσμων Στελεχών Διαχείρισης Κινδύνων**, με έδρα τις Βρυξέλλες.



ΠΑΡΟΥΣΙΑΣΗ FERMA

Η **FERMA** (Federation of European Risk Management Associations) αποτελεί τον αντιπροσωπευτικό οργανισμό όλων των εθνικών συνδέσμων **στελεχών Διαχείρισης Κινδύνων** στην Ευρώπη. Ανώτερος σκοπός της ομοσπονδίας είναι να αποκτήσει το risk management καίρια θέση στο επιχειρηματικό μοντέλο και στην κουλτούρα κάθε οργανισμού. Για την FERMA είναι πολύ σημαντικό να ανυψωθεί ο ρόλος του Risk Manager καθώς επίσης να λάβει την απαραίτητη αναγνώριση και αξία, ως αρωγός στην επιτυχία κάθε οργανισμού να ανταποκριθεί στις σύγχρονες απαιτήσεις ενός όλο και πιο πολύπλοκου επιχειρηματικού περιβάλλοντος.

Η ένταξη του ΠΑ.ΣΥ.Σ.ΔΙ.Κ. στην FERMA αποτελεί σημαντική αναγνώριση του Συνδέσμου μας στο ευρωπαϊκό τοπίο διαχείρισης κινδύνου, όπως επίσης και μία σημαντική αφορμή για διεύρυνση των ενεργειών μας και των προσφερόμενων υπηρεσιών.

Παραθέτουμε εδώ μερικά χρήσιμα links:

Ιστοσελίδα της FERMA: <https://www.ferma.eu/>

Βιβλιοθήκη εκδόσεων της FERMA: <https://www.ferma.eu/publication/>

Η αποκλειστική για την Ελλάδα ένταξη του Συνδέσμου, στην FERMA, αποτελεί μια ιδιαίτερα σημαντική αναγνώριση και επιβράβευση των μέχρι σήμερα ενεργειών του Συνδέσμου μας. Μέσω αυτής της συνεργασίας, ο Σύνδεσμος αποκτά ευρωπαϊκή οντότητα και πρόσβαση σε σύγχρονη γνώση, τεχνολογία, εργαλεία και επιτυχημένες πρακτικές αντιμετώπισης κινδύνων από συναδέλφους του εξωτερικού.



Η ΣΥΝΕΡΓΑΣΙΑ ΜΕ ΤΗΝ FECMA



ΠΑΡΟΥΣΙΑΣΗ FECMA

Η **FECMA** (Federation of European Credit Management Associations) αποτελείται από εθνικούς συλλόγους διαχείρισης πιστώσεων, οι οποίοι μοιράζονται το όραμα της προώθησης βέλτιστων πρακτικών μέσω της ανταλλαγής των γνώσεων και της εμπειρογνωμοσύνης τους πέρα από τα εθνικά σύνορα.

Η FECMA στοχεύει:

- στην ανταλλαγή γνώσεων διαχείρισης πιστώσεων, βέλτιστων πρακτικών και δεοντολογικών προτύπων μεταξύ ενώσεων
- στο να μοιράσει και να προωθήσει την έρευνα, αλλά και να συγκεντρώσει τις γνώσεις που αποκτήθηκαν με τα μέλη κάθε συλλόγου
- στο να εκπροσωπεί το επάγγελμα της διαχείρισης πιστώσεων σε ευρωπαϊκό επίπεδο
- στην παροχή υποστήριξης και καθοδήγησης για τα μέλη όλων των συλλόγων
- στην υποστήριξη και συνεργασία με υπάρχοντες συλλόγους, ανάλογα με την περίπτωση και να ενθαρρύνει τη δημιουργία ενώσεων διαχείρισης πιστώσεων όπου δεν υπάρχουν.

Η ένταξη του **ΠΑ.ΣΥ.Σ.ΔΙ.Κ.** στην **FECMA** αποτελεί σημαντική αναγνώριση του Συνδέσμου μας στο ευρωπαϊκό τοπίο διαχείρισης κινδύνου, όπως επίσης και μία σημαντική αφορμή για διεύρυνση των ενεργειών μας και των προσφερόμενων υπηρεσιών.

Παραθέτουμε εδώ μερικά χρήσιμα links:
Ιστοσελίδα της FECMA: <https://www.fecma.eu/>



Η ΣΥΝΕΡΓΑΣΙΑ ΜΕ ΤΗΝ ICA



ΠΑΡΟΥΣΙΑΣΗ ICA

Η ICA (International Compliance Association) αφορά την εκπαίδευση του επαγγελματικού σώματος για την παγκόσμια κοινότητα συμμόρφωσης του χρηματοδοτικού εγκλήματος. Στόχος της είναι να εμπνεύσει, να εκπαιδεύσει και να επιτρέψει στη διεθνή κοινότητα συμμόρφωσης να σκέφτεται περισσότερο, να αποδίδει καλύτερα και να βοηθάει τη σωστή επιχείρηση να διεξάγεται με τον σωστό τρόπο. Από το 2001, έχει βελτιώσει τις γνώσεις, τις δεξιότητες και τη συμπεριφορά περισσότερων από 150.000 επαγγελματιών σε 152 χώρες είτε μέσω του διεθνώς αναγνωρισμένου χαρτοφυλακίου επαγγελματικών προσόντων (που απονέμεται σε συνεργασία με το Alliance Manchester Business School, το Πανεπιστήμιο του Μάντσεστερ) ή μέσω διαπιστευμένης εκπαίδευσης εντός της εταιρείας .

Η συνεργασία του ΠΑ.ΣΥ.Σ.ΔΙ.Κ. με την ICA μέσω του MOU (Memorandum of understanding) αποσκοπεί στην υψηλότερη/υπέρτατη κάλυψη των εκπαιδευτικών δράσεων του Συνδέσμου μας.

Παραθέτουμε εδώ μερικά χρήσιμα links:
Ιστοσελίδα της ICA: <https://www.int-comp.org/about-ica/>



ΜΗΝΥΜΑ ΠΡΟΕΔΡΟΥ



Ο Πανελλήνιος Σύνδεσμος Στελεχών Διαχείρισης Κινδύνων έγινε πραγματικότητα και ήδη λαμβάνει ιδιαίτερα θερμή αποδοχή από τα στελέχη του κλάδου. Όσο και να φαντάζει παράδοξο, στην Ελλάδα δεν υπήρχε, μέχρι αυτή μας την απόφαση, συλλογική εκπροσώπηση των στελεχών Διαχείρισης Κινδύνων. Ένας τόσο νευραλγικός χώρος με επαγγελματική υπόσταση υπεύθυνη σε ένα μεγάλο βαθμό για την εύρυθμη λειτουργία αλλά και 'προστασία' ενός οργανισμού, έστω και καθυστερημένα, απέκτησε στέγη. Ως συλλογικό όργανο, ο Σύνδεσμος θα δώσει ιδιαίτερη βαρύτητα στην εκπαίδευση και την επιμόρφωση των μελών του. Θα μείνουμε προσηλωμένοι στις σχεδιασμένες δράσεις και σε σύντομο χρονικό διάστημα θα βιώσουμε τα πρακτικά αποτελέσματα αυτής της ομαδικής πρωτοβουλίας.

Καλώ όλους τους επαγγελματίες Διαχείρισης Κινδύνων, από όλους τους επιχειρηματικούς κλάδους, ανεξαρτήτως εμπειρίας και επιπέδου, να στηρίξουν αυτή τη προσπάθεια από την οποία μόνο οφέλη μπορούν να αποκομίσουν.

ΝΙΚΟΛΑΣ ΓΚΟΥΖΕΛΟΣ



Πρόεδρος ΠΑ.ΣΥ.Σ.ΔΙ.Κ.

ΣΤΟΙΧΕΙΑ ΕΠΙΚΟΙΝΩΝΙΑΣ

Λεωφόρος Ελ. Βενιζέλου 3, 17671 Καλλιθέα, Αθήνα

T: 211 1828 466-7 **K:** 6943 100 198

Πληροφορίες: info@harima.gr

Γραφείο Τύπου & Δημοσίων Σχέσεων: pr@harima.gr

Εξυπηρέτηση Μελών: memberservices@harima.gr

Τμήμα Συνδρομών: subscriptions@harima.gr



www.harima.gr



<https://www.linkedin.com/company/30750029>



**H.A.
RI.
MA.**

HELLENIC ASSOCIATION
OF RISK MANAGERS

Member of



FERMA

Federation of European Risk
Management Associations

Member of



FECMA

Federation of European
Credit Management Associations



ICA INTERNATIONAL
COMPLIANCE
ASSOCIATION

Learning Partner